Wegbeschreibung Lokschuppen / music academy

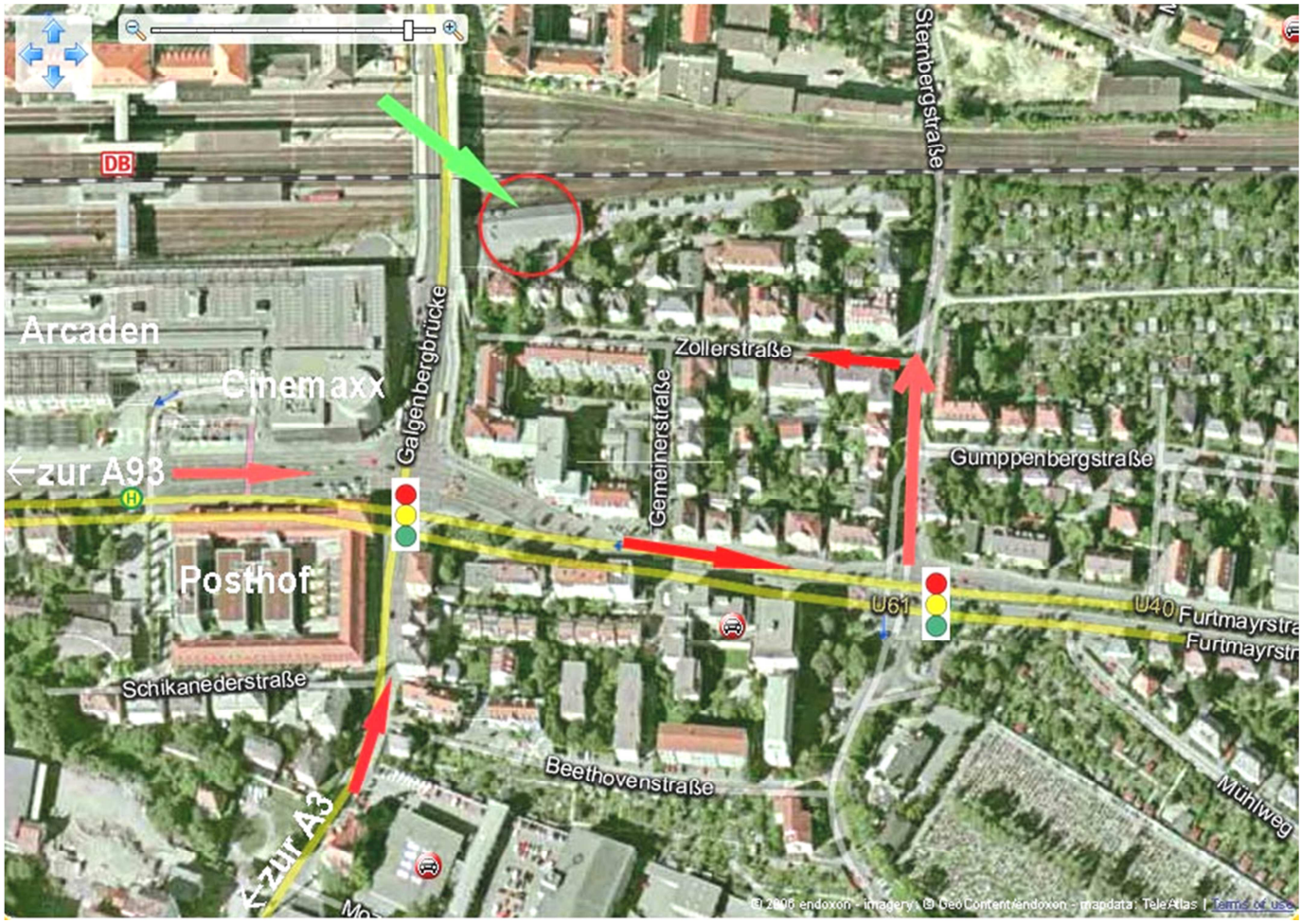

1. **Von der A93 kommend:**
   - A93 Ausfahrt Königswiesen/Zentrum
   - Richtung Zentrum ca. 2 km geradeaus
   - An der Ampel Arcaden/Cinemaxx/Posthof geradeaus
   - An der nächsten Ampel links in die Sternbergstraße
   - Links abbiegen in die Zollerstraße, bis an das Ende durchfahren; am Ende der Straße rechts in die Seitenstraße

2. **Von der A3 kommend:**
   - A3 Ausfahrt Regensburg-Klinikum
   - Richtung Zentrum ca. 3 km geradeaus (Alte Mälzerei links liegen lassen)
   - An der Ampel Arcaden/Cinemaxx/Posthof rechts abbiegen
   - An der nächsten Ampel links in die Sternbergstraße
   - Links abbiegen in die Zollerstraße, bis an das Ende durchfahren; am Ende der Straße rechts in die Seitenstraße

Parkmöglichkeiten:

- Direkt vor der music academy (ca. 20 Plätze)
- Parkplatz der Deutschen Bahn unmittelbar östlich der music academy; die Zufahrt auf Höhe Sternbergstraße 18 (vor der Bahnunterführung links) ist ausgeschildert
- Tiefgarage Posthof (Zufahrt über Schikanederstraße / Seitenstraße der Galgenbergstraße):
  Von A93 kommend: An der Ampel Arcaden/Cinemaxx/Posthof rechts abbiegen, dann nächste Straße rechts.
  Von A3 kommend: Ca. 100m vor der Ampel Arcaden/Cinemaxx/Posthof auf Höhe Posthof links abbiegen.
  Von der Tiefgarage zur Galgenbergbrücke gehen, dort führt ca. 30 m nach der Bushaltestelle vor dem ibis-Hotel eine Fußgängertreppe zur music academy hinunter